

Der Erftverband

8

- Verbandsorgane und Ausschüsse 8.1
- Personalrat 8.2
- Erftverband in Zahlen 8.3
- Organisationsübersicht 8.4



8.1 Verbandsorgane und Ausschüsse

Delegiertenversammlung (102 Delegierte)

Anzahl der Delegierten	Gruppe	Anzahl der Delegierten	Gruppe
10	Braunkohlenbergbau	6	Öffentliche Wasserversorgung
6	Elektrizitätswirtschaft	7	Gewerbliche Unternehmen
66	Städte und Gemeinden	1	Erftfischereigenossenschaft
5	Kreise	1	Landwirtschaft

Ausschüsse

	Mitglieder	Vorsitzender/Vertreter
Veranlagungsausschuss	13	Vorsitzender: Martin Pöss, RWE Power AG Vertreter: Leo Töpker, Kreiswerke Grevenbroich GmbH
Wirtschaftsplanausschuss	13	Vorsitzender: Theo Thissen MdR, Stadt Kaarst Vertreter: Oswald Duda, Stadt Jüchen
Rechts- und Wahlprüfungsausschuss	9	Vorsitzender: z. Zt. nicht besetzt Vertreter: z. Zt. nicht besetzt
Ausschuss für Abwasserbeseitigungsfragen	18	Vorsitzender: Uwe Bors, Stadt Grevenbroich Vertreter: Oswald Duda, Stadt Jüchen
Ausschuss für Oberflächengewässer	18	Vorsitzender: Rolf Engelhardt MdR, Stadt Meckenheim Vertreter: Dieter Scheeren MdR, Stadt Bergheim
Ausschuss für Hydrologie und Wasserversorgung	20	Vorsitzender: Dipl.-Geol. Udo Fritz CURRENTA GmbH & Co. OHG Vertreter: Dipl.-Geol. Detlef Schumacher NEW NiederrheinWasser GmbH

Mitglieder des Spruchausschusses

Vorsitzender	Vertreterin
Präsident des Verwaltungsgerichts Düsseldorf Dr. Andreas Heusch	Präsidentin des Verwaltungsgerichts Aachen Claudia Beusch
Beamtete Beisitzer/in	Vertreter/in
Ministerialrätin Dr. Sybille Pawlowski Ministerium für Umwelt, Landwirtschaft, Natur- und Verbraucherschutz	Regierungsrat Sönke Rohlf Ministerium für Umwelt, Landwirtschaft, Natur- und Verbraucherschutz
Abteilungsleiter Dr. Joachim Schwab Bezirksregierung Köln	Regierungsdirektor Achim Halmschlag Bezirksregierung Köln
Ministerialrat Ulrich Kaiser Ministerium für Wirtschaft, Innovation, Digitalisierung und Energie	Oberrätin Verena Stein Ministerium für Wirtschaft, Innovation, Digitalisierung und Energie
Sachverständige	Vertreter
Oberregierungsrätin Regina Hemmann Bezirksregierung Köln	Regierungsdirektor Jörg Wirth Bezirksregierung Köln

Verbandsrat

Mitglieder (15)	stellvertretende Mitglieder
Vorsitzender: Dr. Uwe Friedl, Bürgermeister, Stadt Euskirchen	Ulf Hürtgen, Bürgermeister, Stadt Zülpich
Stellvertretender Vorsitzender: Prof. Dr.-Ing. Christian Forkel, RWE Power AG	Dr.-Ing. Eberhard Uhlig, RWE Power AG
Michael Eyll-Vetter, RWE Power AG	Dr. Stephan Strunk, RWE Power AG
Volker Mießler, Bürgermeister, Stadt Bergheim	Hermann-Josef Klingele MdR, Stadt Kerpen
Norbert Gand MdR, Stadt Grevenbroich	Michael Heesch, Beigeordneter, Stadt Grevenbroich
Josef Schleser MdR, Stadt Euskirchen	Michael Höllmann MdR, Stadt Euskirchen
Bertram Wassong MdR, Stadt Mechernich	Barbara Heymann MdR, Stadt Meckenheim
Hans-Jürgen Petruschke, Landrat, Rhein-Kreis Neuss	Andreas Schulte MdK, Kreis Euskirchen
Dr. Axel Spieß, RheinEnergie AG	N. N.
Dr. Robert Friebe, Currenta GmbH & Co. OHG	Georg Wolter, Martinswerk GmbH
Arbeitnehmervertreter/in	Vertreter/in
Elisabeth Dieckmann, Ver.di/Bezirk NRW Süd	Thomas Leigsnering, Ver.di/Bezirk Linker Niederrhein
Helga Jungheim, Ver.di/Bezirk Aachen/Düren/Erft	Jan Orbach, Ver.di/Landesbezirk NRW
Beate Kirfel, Erftverband	Daniela Merkle, Erftverband
Jürgen Pütz, Erftverband	Günter Hofmann, Erftverband
Werner Lehmann, Erftverband	Manfred Geuenich, Erftverband

Vorstand

Vorstand	Ständiger Vertreter des Vorstands
Dr. Bernd Bucher	Professor Heinrich Schäfer

Die Information, Meinungsbildung und Beschlussfassung der Verbandsorgane, Ausschüsse und Arbeitskreise konzentrierte sich im Berichtsjahr insbesondere auf folgende Themen:

- Wasserpolitische Rahmenbedingungen
- Planung und Bau in der Abwassertechnik
- Zukünftige Klärschlammverwertung
- Spurenstoffagenda »Erft«
- Klimaschutz und Energieeffizienz
- Hochwasserschutz
- Perspektivkonzept Erft
- Wasserrahmenrichtlinie
- Masterplan Abwasser 2025
- Zins- und Schuldenmanagement, Rating, Kreditreport
- Veranlagungsrichtlinien
- Wirtschaftsplan 2019
- Nachfolge des Vorstands
- Organwahlen

Dazu traten Delegiertenversammlung, Verbandsrat, Ausschüsse und Arbeitskreise zu folgenden Sitzungen zusammen:

	Anzahl Sitzungen
Delegiertenversammlung	2
Wirtschaftsplanausschuss	1
Veranlagungsausschuss	1
Ausschuss für Abwasserbeseitigungsfragen	2
Ausschuss für Oberflächengewässer	2
Ausschuss für Hydrologie und Wasserversorgung	2
Rechnungsprüfer (intern)	1
Verbandsrat	5
Arbeitskreis Wirtschaftsplan	1

8.2 Personalrat

Die Amtszeit des im Jahr 2016 gewählten Personalrats dauert bis zum 30. Juni 2020. Der Personalrat setzt sich aus folgenden Beschäftigten zusammen:

Ordentliche Mitglieder

Beate Kirfel (Vorsitzende)
 Manfred Geuenich (1. Stellvertreter)
 Werner Lehmann (2. Stellvertreter)
 Heinz-Peter Bonrath
 Sabine Gombert
 Günter Hofmann
 Daniela Merkle
 Jürgen Pütz
 Kai Zemelka

Ersatzmitglieder Liste 1

Stephen Gasse
 Holger Weimbs
 Jens Braun
 Kristina Bervoets

Ersatzmitglieder Liste 2

Thorsten Oßwald
 Markus Gober
 Werner Wahl
 Stephan Wellens
 Marcel Brandt

Ersatzmitglieder Liste 3

Norbert Rosenau
 Norbert Kramer
 Dieter van der Brück
 Elke Muris
 Uwe Lack

Ersatzmitglieder Liste 5

Janek Siemetzki
 Frank Geuenich
 Elke Bsirske
 Marc Schäfer
 Jürgen Flören

Eveline Szymanski und Klaus Slippens sind im Laufe des Jahres 2018 als Ersatzmitglieder ausgeschieden.

Die Jugend- und Auszubildendenvertretung besteht aus drei Mitgliedern:

Jugend- und Auszubildendenvertretung

Steffen Münchrath (Vorsitzender)
 Viviane Kreuzer
 Kader Batmaz

Die Amtszeit der Jugend- und Auszubildendenvertretung dauert bis zum 30. Juni 2019.

8.3 Erftverband in Zahlen

Gesamter Tätigkeitsbereich	4.216 km ²
davon Verbandsgebiet	1.918 km ²

Umweltdaten

Eigenstrom-Erzeugung [kWh/a]	11.889.209
Solarstrom-Erzeugung [kWh/a]	363.535
Klärgas-Produktion [m ³]	7.645.921

Mitglieder des Erftverbandes

1. Braunkohlenbergbau	11
2. Elektrizitätswirtschaft	1
3. Kreisfreie Städte, kreisangehörige Städte und Gemeinden	43
4. Kreise	5
5. Unternehmen und sonstige Träger der öffentlichen Wasserversorgung	40
6. Gewerbliche Unternehmen, Grundstücke Verkehrsanlagen und sonstige Anlagen	174
7. Erftfischereigenossenschaft	1
Mitglieder [einschließlich Mehrfachbenennungen]	275
Mehrfachbenennungen	13
Effektive Mitglieder	262

Abwassertechnik

Kommunale Kläranlagen	33
Summe Ausbaugröße [EW]	1.070.800
Jahresabwassermenge [m ³]	61.795.778
Stickstoff-Elimination [%]	85,0
Phosphor-Elimination [%]	94,5
Klärschlammmenge [t/a]	13.065
Regenbecken mit einem Stauvolumen von 748.000 m ³	440
Pumpwerke	142
Retentionsbodenfilterbecken mit einem Rückhaltevolumen von 125.000 m ³	34
Kanalisationsnetze	3
Summe Kanallängen [km]	724
Rommerskirchen, ab 1998 [km]	95
Meckenheim, ab 2003 [km]	215
Zülpich, ab 2007 [km]	184
Länge Verbindungssammler [km]	144
Druckleitungen [km]	86

Finanzwesen [Mio. €]

Erfolgsplan	114
Vermögensplan	83
Mitgliederbeiträge	105
Anlagevermögen	667
Eigenkapital	162
Bilanzsumme	682
Ratingklasse	A+

Oberirdische Gewässer

Fließgewässer [km]	1.286
Seen mit einer Wasserfläche von 116 ha	5
Unterhaltungswege, in EV-Eigentum [km]	74
Regelbare Wehre	41
Hochwasserrückhaltebecken mit einem Stauraum von 7.710.000 m ³	22
Gewässermeistereien	9

Wasserwirtschaftliche Beobachtung

Niederschlagsmessstellen	65
Gewässerpegel	44
Gewässergütemessstellen	70
davon automatische Gewässergütemessstellen	6
Grundwassermessstellen [eigene]	1.364
Grundwasserbeobachtungen	49.553
Grundwasseranalysen	1.554

Wasserversorgung [Mio. m³/a]

Versorgungsbedarf	608
davon Trinkwasser	140
Fabrikationswasser	100
Kühlwasser	299
Sonstiges Wasser	69
Spezifischer täglicher Trinkwasserbedarf [l/E]	136

8.4 Organisationsübersicht

(Stand April 2019)

Stabsstellen		Vorstand		Abteilung F (Finanzen)	
Managementsysteme		Dipl.-Geogr.		Dipl.-Kfm. Dipl.-Wirt.-Jur.	
N. N.		Dr. Bernd Bucher	1500	Stefan Twesten	2128
Presse/Öffentlichkeitsarbeit		Ständiger Vertreter:		Sekretariat:	
Luise Bollig M. A.	2127	Dipl.-Ing. Dipl.-Wirt.-Ing.		Desiree Gerhard	1272
Revision		Prof. Heinrich Schäfer ¹	1242	Abteilung R (Recht)	
Dipl.-Betriebsw.		Vorstandsbüro:		Justitiar RA	
Bettina Rodenbach	1359	Joachim Birbaum (Assistenz)	1158	Per Seeliger	1271
SAP		Bärbel Lambertz (Sekretariat)	1213	Sekretariat:	
Dipl.-Ing.				Anette Benninghoff	1270
Jana Cerajewski	1521				

Aufgabenbereiche

Bereich Abwassertechnik	Bereich Gewässer	Bereich Personal und Verwaltung
Dipl.-Ing. Dipl.-Wirt.-Ing. Prof. Heinrich Schäfer ¹	Dr.-Ing. Dietmar Jansen ²	Dipl.-Verww. Arnold Thomas
1242	1217	1281
Sekretariat: Sigrid Rothausen	Sekretariat: Elisabeth Hock	Sekretariat: Elvira Loevenich
1208	1218	1179

Abteilungen

A 1 Technische Dienste Dipl.-Ing. Dipl.-Wirt.-Ing. Prof. Heinrich Schäfer ¹	G 1 Grundwasser Dipl.-Geoökol. Stefan Simon	PV 1 Personal Ass. iur. Angela Caesar-Wendel
1242	2125	1267
A 2 Planen und Bauen Umweltass. Dipl.-Ing. René Düppen M. Sc.	G 2 Flussgebiets- bewirtschaftung Dr. Christian Gattke	PV 2 Materialwirtschaft Dipl.-Kfm. Mika Balz
1235	1245	1200
A 3 Betrieb Abwasser Dipl.-Ing. Kai Thormeyer M. Sc.	G 3 Betrieb Gewässer Dipl.-Ing. Dieter Stein M. Sc.	PV 3 Informationstechnologie Ulrich Molitor
1241	1246	1119
A 4 Labor Dipl.-Chem. Dr. Michael Trimborn	Stabsstelle Biologie Dipl.-Biol. Dr. Udo Rose	
1250	1295	

¹ Technische Führungskraft Abwasser

² Technische Führungskraft Gewässer

Abfall	Datenschutz	Gewässerschutz	Gleichstellung	Personalrat (Vorsitz)
Guido Schneider 1178	Dipl.-Ing. Rainer Schöpfer 1215	Umweltass. Dipl.-Ing. René Düppen M. Sc. 1235	Kerstin Schneider 1577	Beate Kirfel 1113

Schwerbehindertenvertretung	verantw. Elektrofachkraft
Volkmar Frenger 1202	Ralf Küpper 1337

Ihre Ansprechpartner erreichen Sie telefonisch unter der Rufnummer (02271) 88 + der oben genannten Durchwahlnummer. Die jeweils aktuelle Organisationsübersicht finden Sie im Internet unter www.erftverband.de.

Verbandsgebiet und Tätigkeitsbereich

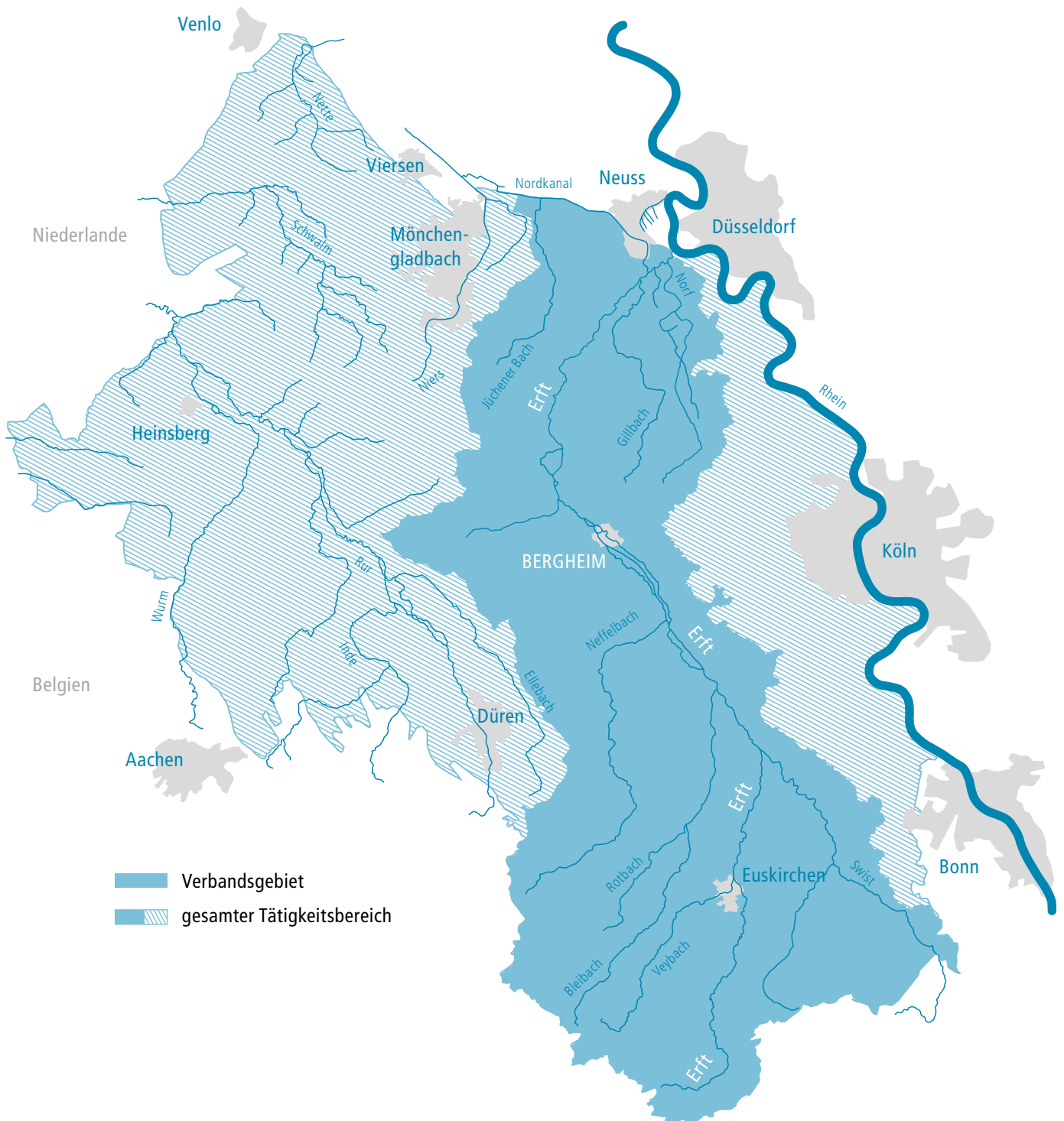

Herausgegeben vom Ertfverband
Verantwortlich für den Inhalt:
Vorstand Dr. Bernd Bucher
Redaktion: Luise Bollig
Gestaltung: www.mohrdesign.de
Druck: Druckhaus Süd

Am Ertfverband 6
50126 Bergheim
Tel. (0 22 71) 88-0
Fax (0 22 71) 88-12 10
info@ertfverband.de
www.ertfverband.de



Erftverband
Am Erftverband 6
50126 Bergheim

Tel. (022 71) 88-0
Fax (022 71) 88-12 10

info@erftverband.de
www.erftverband.de

